

Gemeente DE PANNE, 2^e Afdeling, sectie D - deel van nummer 351 C.

OPMETINGSPLAN VAN LOT nr. 26 VAN DE VERKAVELING "Westhoek".

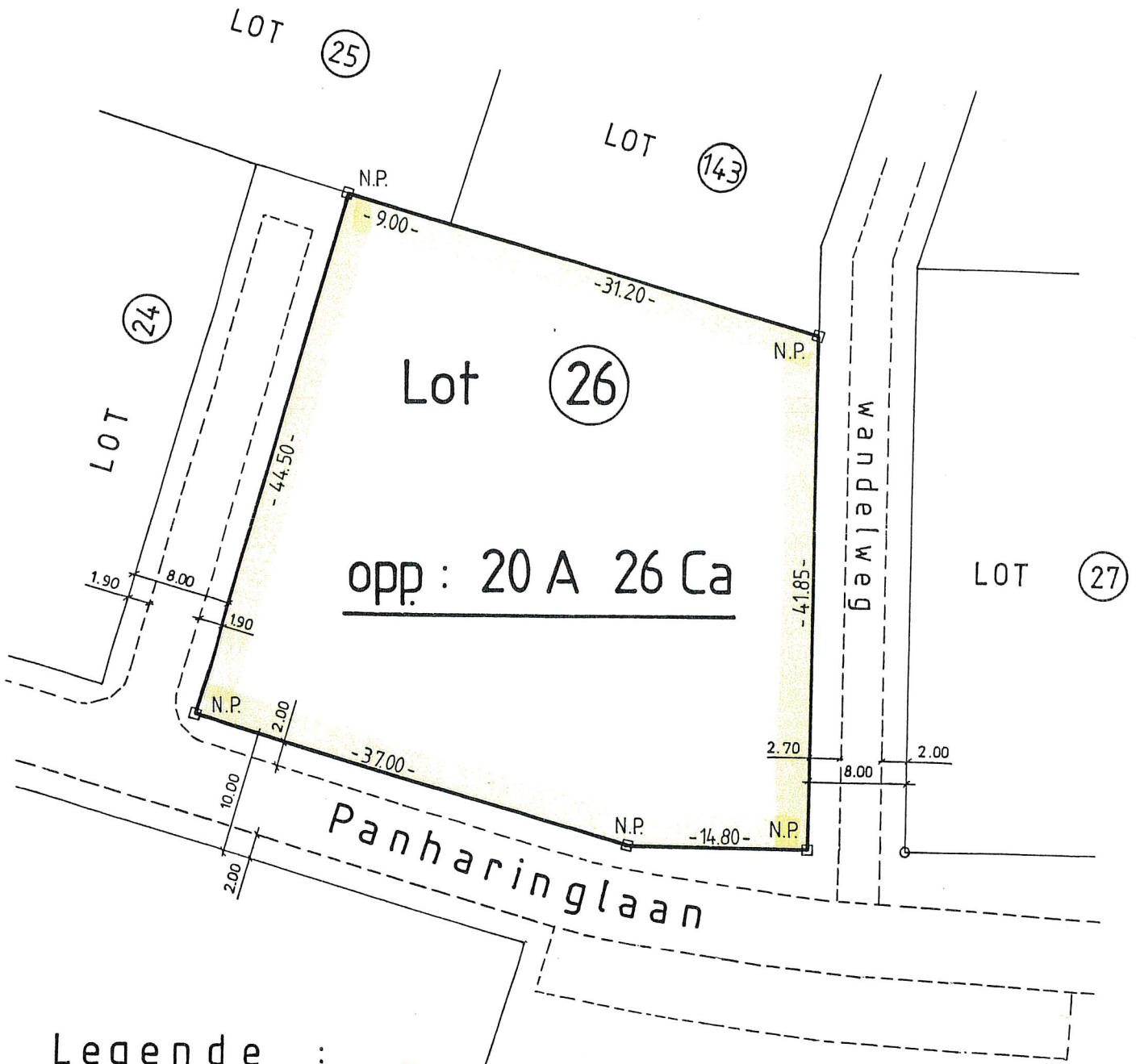

opp : 20 A 26 Ca

Legende :

- eigendomsgrens
- - - - - wegverharding
- |— bestaende paal
- |— N.P. nieuwe paal

OPGEMAAKT TE NIEUWPOORT,
OP 12 augustus 1988
DE LANDMETER-SCHATTER (M.S.O.G.)

[Handwritten signature]
Hans VANROOSE

Schaal : 1 / 500.